

## Financiële Bijsluiter



Het product



De risico's



De kosten



De opbrengst



Eerder beëindigen

# InlegGericht Pensioen DGA van Achmea Pensioen- en Levensverzekeringen N.V.

Gebruik de Financiële Bijsluiter vóór u overgaat tot het afsluiten van InlegGericht Pensioen DGA. Vergelijk deze Financiële Bijsluiter ook met de bijsluiter van andere opbouwproducten. Lees ook de offerte en/of de algemene voorwaarden.

Let op! Er wordt gerekend met een inleg van €1.200 per jaar, waarbij de beleggingsmix verandert gedurende de tijd. Uw persoonlijke keuzes en situatie kunnen van invloed zijn op de resultaten die in deze bijsluiter vermeld worden. Meer informatie: [www.definancielebijsluiter.nl](http://www.definancielebijsluiter.nl) of vraag een adviseur.

### Let op!

Er wordt gerekend met een inleg van €1.200 per jaar, waarbij de beleggingsmix verandert gedurende de tijd

### Heeft u vragen?

Achmea Pensioen- en Levensverzekeringen N.V. handelend onder de naam Interpolis, Postbus 90106, 5000 LA Tilburg, 013 462 91 11 of neem contact op met een adviseur.

Deze Financiële Bijsluiter is opgesteld op 18 augustus 2014 volgens de voorschriften van de Autoriteit Financiële Markten ([www.afm.nl](http://www.afm.nl)). Deze organisatie houdt toezicht op sparen, lenen, beleggen en verzekeren.

## Wat houdt InlegGericht Pensioen DGA in?



U gaat	U moet	U kunt
beleggen	elke maand een vast bedrag storten <i>Vraag naar het bedrag en vraag waarin u belegt</i>	bedrag bijeen krijgen
én verzekeren	elke maand premie betalen <i>Vraag naar het bedrag</i>	de premie laten vrijstellen bij arbeidsongeschiktheid

## Wat zijn de risico's?



### Risico dat u uw inleg niet terug krijgt

Bij tussentijdse beëindiging (3 jaar)

zeer groot  
groot  
vrij groot  
klein  
zeer klein

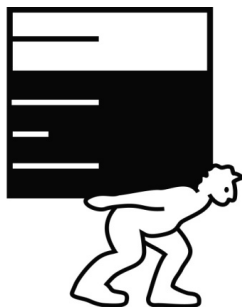

Bij gehele looptijd (20 jaar)

zeer groot  
groot  
vrij groot  
klein  
zeer klein

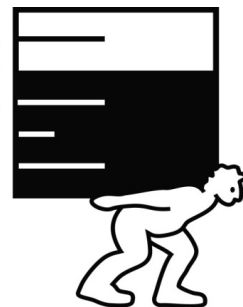

### Wat kan er gebeuren in het ergste geval?

bij een gehele looptijd (20 jaar) kunt u uw volledige inleg kwijtraken

bij tussentijdse beëindiging kunt u uw volledige inleg kwijtraken

## Wat zijn de kosten?

De kosten bij een voorspelling op basis van een waardevermeerdering van de belegging van 4% per jaar



	inleg	-	verzekerings- premie	-	kosten	+	rendement	-	kosten bij eerder beëindigen	=	wat u overhoudt	rendement na kosten
Na 1 jaar	€1.200	-	€62	-	€89	+	€23	-	€54	=	€1.018 bij leven €0 bij overlijden	-26,8% per jaar
Na 10 jaar	€12.000	-	€598	-	€1.293	+	€2.324	-	€500	=	€11.933 bij leven €0 bij overlijden	-0,1% per jaar
Na 20 jaar	€24.000	-	€930	-	€3.683	+	€10.431	-	€0	=	€29.818	+2,1% per jaar

## Wat kan InlegGericht Pensioen DGA opbrengen?



### Historisch scenario

De opbrengst bij een voorspelling op basis van een waardevermeerdering van de belegging van gemiddeld 5,2% per jaar

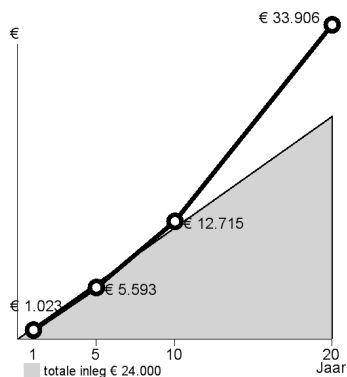

### 4% Scenario

De opbrengst bij een voorspelling op basis van een waardevermeerdering van de belegging van 4% per jaar

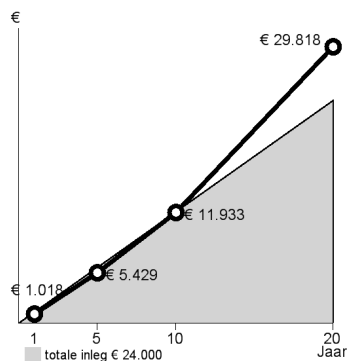

### Pessimistisch scenario

De opbrengst bij een voorspelling op basis van een waardevermeerdering van de belegging van gemiddeld 0,7% per jaar

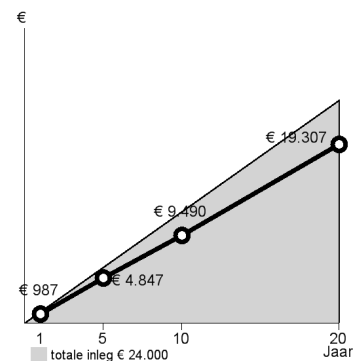

## Wat gebeurt er bij eerder beëindigen?



### Eerder beëindigen

bij uw overlijden

bij opzeggen (bijvoorbeeld bij scheiding, baanverlies, arbeidsongeschiktheid)

### Gevolgen

het opgebouwde kapitaal vervalt aan de verzekeraar  
*Vraag naar de voorwaarden*

u heeft afkoopkosten  
*Vraag naar de bedragen*